

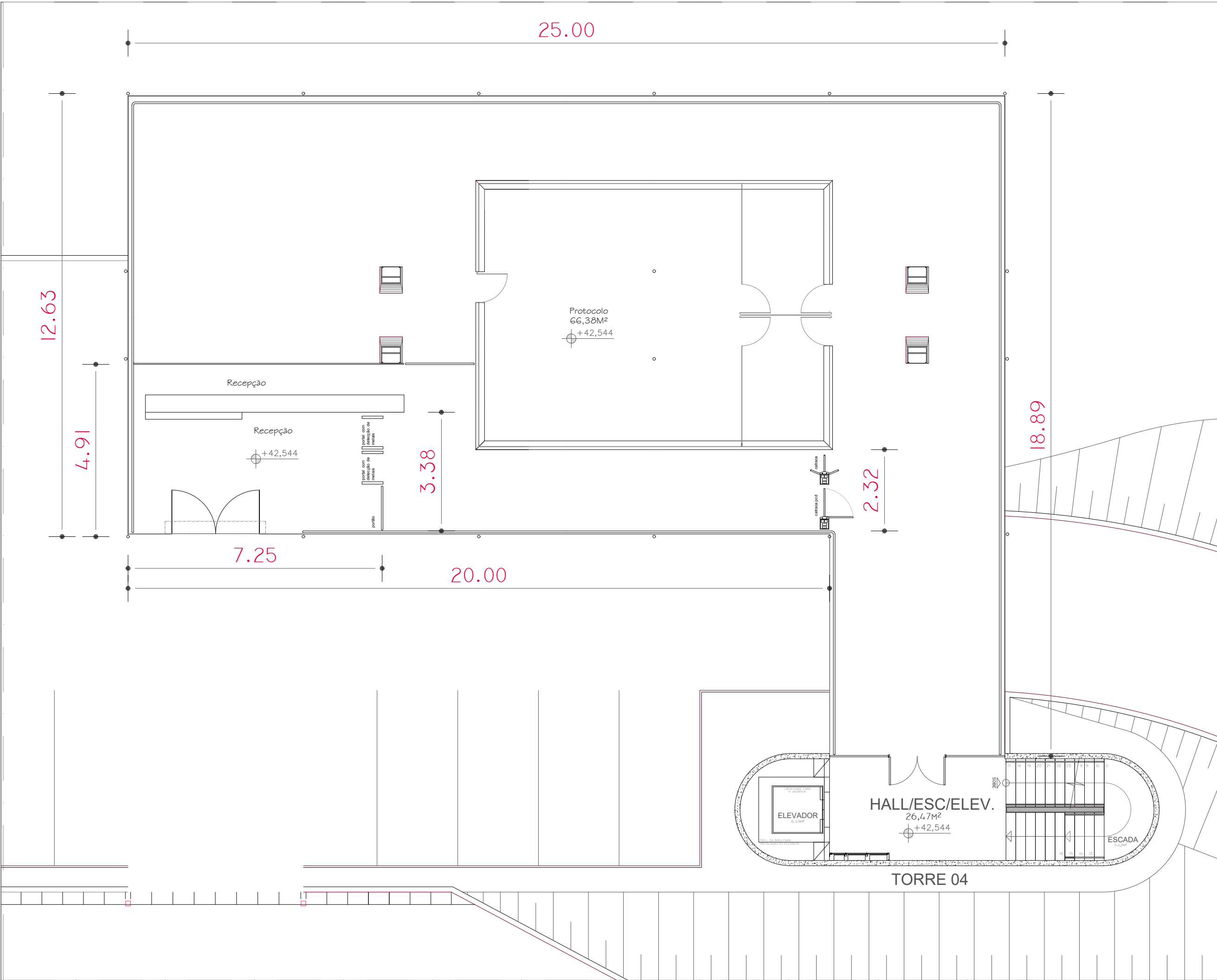



PLANTA CHAVE PAVIMENTO MEZZANINO



0			
REV. Nº	DATA	RESPONSÁVEL	DESCRIÇÃO



PODER JUDICIÁRIO FEDERAL  
TRIBUNAL REGIONAL ELEITORAL DA BAHIA

SECRETARIA DE GESTÃO DE SERVIÇOS  
COORDENADORIA DE OBRAS E MANUTENÇÃO PREDIAL  
SEÇÃO DE PROJETOS E OBRAS

CLIENTE / ORGÃO  
**TRIBUNAL REGIONAL ELEITORAL DA BAHIA**

LOCALIZAÇÃO  
PRIMEIRA AVENIDA DO CENTRO ADMINISTRATIVO DA BAHIA Nº 150

MUNICÍPIO  
**SALVADOR**

CONTEÚDO  
TRIBUNAL REGIONAL ELEITORAL - SEDE

TIPO SERVIÇO  
**REFORMA**

ASSUNTO  
**PROJETO ARQUITETÔNICO  
TRE ANEXO II - BA - PISO MEZZANINO - PROTOCOLO**

RESPONSÁVEL TÉCNICO  
ARQUITETO NEUTON LUIZ M. BACELAR

CREA  
**A83002-0**

DESENHO  
**FABIO SAVASTANO**

ARQUIVO  
ACESSOS NÍVEL MEZZANINO - ANEXO II

ESCALA  
INDICADA

DATA  
**07/10/2025**

REVISÃO  

TIPO PROJETO  
ARQUITETURA  
PRANCHA  
**02/03**